



IMAGEM
SEM ESCALA

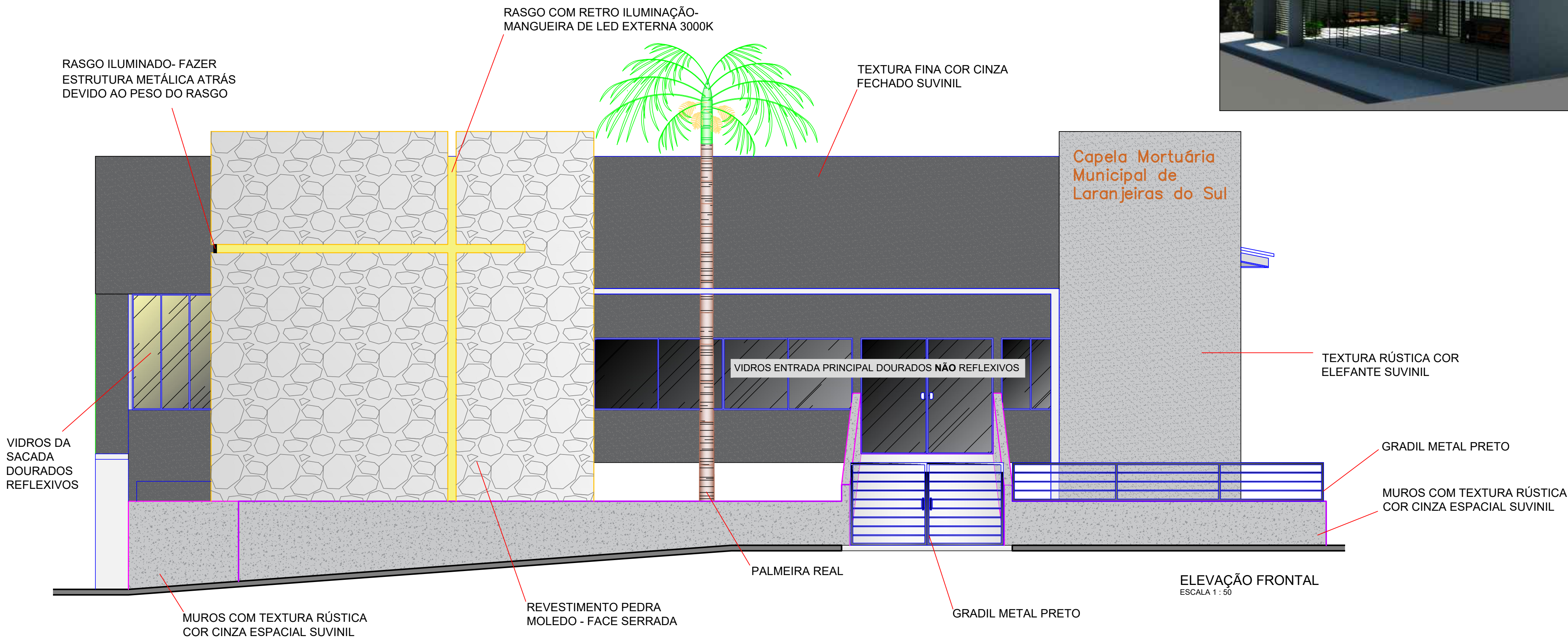

IMAGEM FRONTAL
SEM ESCALA

ESTATÍSTICA DA OBRA:		GESTÃO 2021/2024	 Laranjeiras do Sul PREFEITURA
Área do Terreno: 759,075m2			
Área da Obra: ÁREA EXISTENTE: 692,48m2 ÁREA A SER AMPLIADA: 361,43m2			
Projeto: REFORMA E AMPLIAÇÃO DA CAPELA MORTUÁRIA			
Local:	LAR. DO SUL/Pr	Endereço da obra:	Folha: 04/05
Escala:	INDICADA		Últimas Atualizações:
Data:	MARÇO 2023	Proprietário:	
Desenho:	MAURO	PREF. MUN. DE LARANJEIRAS DO SUL CNPJ. 76.205.970/0001-95 RUA EXPEDICIONÁRIO JOÃO MARIA 1020 - CENTRO CEP. 85301-410 FONE (042) 3635-8100 LARANJEIRAS DO SUL/PR	
PROJETO ARQUITETÔNICO ELEVÇÃO FRONTAL E IMAGENS AUXILIARES			
Resp.p/ Projeto:		 Laranjeiras do Sul www.laranjeiraspr.org.br	
SECRETARIA DE OBRAS E URBANISMO FONES (042) 3635-8131 e 3635-8107			